



Automobile v10

L'outil de gestion des professionnels de l'auto

Professionnels de l'automobile, choisissez pour votre gestion un logiciel adapté à votre métier. Que vous soyez MRA, réparateur agréé, agent de marque ou carrossier, EBP Automobile vous permet de gérer toute votre activité commerciale : devis, O.R., factures, interfaces avec les outils de chiffreage, règlements, suivi de votre activité, transfert en comptabilité.

LES 5 POINTS CLES

- 1** Réalisez rapidement vos devis ou O.R à l'aide des interfaces avec les nombreux outils de chiffreage mécaniques (Atelio, Motelio, XCAT II, Cromauto II, CatTronic, Precisio...)
- 2** Importez de nombreux tarifs constructeurs* dans le logiciel. Vous disposez ainsi de prix toujours à jour et pouvez les utiliser immédiatement pour rédiger vos devis.
- 3** Facilitez-vous la tâche. Pour facturer plus rapidement vos prestations vous pouvez appliquer des forfaits génériques ou pour un type particulier de véhicule.
- 4** Fidélisez vos clients en pensant à leur rappeler les interventions obligatoires sur leurs véhicules. Créez dans le logiciel autant d'alertes techniques que vous le souhaitez (vidange, plaquettes de freins...) en paramétrant des dates butoirs.
- 5** Combien d'O.R. sont en cours ? Sur quels modèles de voitures intervenez-vous le plus souvent ? Quel est votre C.A du mois ? Analysez rapidement votre activité à l'aide des statistiques détaillées.

* nous consulter pour obtenir la liste et les tarifs

Les documents de vente

Gérez l'ensemble de la chaîne commerciale dans votre logiciel : devis, estimation, ordre de réparation, facture...

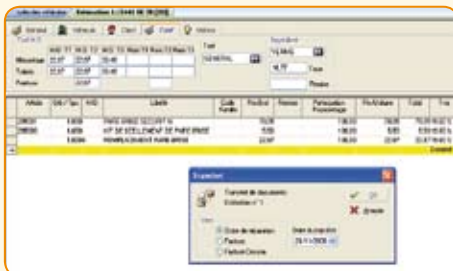

Transférez vos estimations en O.R. ou en facture en un clic !

La création d'une pièce de vente

Une fois votre client sélectionné, vous récupérez toutes ses informations dans l'entête de votre document et pouvez accéder en un clic à l'historique des réparations de son véhicule. Vous élaborez ensuite votre devis ou votre estimation en utilisant votre fichier articles ou bien à partir d'outils de chiffrage.

Le transfert des pièces de vente

Gagnez du temps au quotidien ! Une fois acceptée, le transfert d'une estimation en ordre de réparation puis en facture se fait en un clic, sans aucune ressaisie. Bien entendu, vous pouvez toujours à chaque étape modifier vos documents de vente si besoin (ajout ou suppression d'un article, modification du prix...) sans être bloqué.

La communication avec les outils extérieurs

Le métier de la réparation automobile nécessite d'utiliser un logiciel de gestion ouvert à d'autres outils afin que vous puissiez communiquer avec les données constructeurs.

C'est pour cela qu'EBP Automobile vous propose des interfaces avec de nombreux outils de chiffrage mais aussi des liens avec des catalogues électroniques, des imports de tarifs constructeurs....

Optez pour une solution 100% ouverte sur l'extérieur !



Utilisez les interfaces avec les outils de chiffrage pour réaliser rapidement vos devis et vos O.R.

Les outils de chiffrage et catalogues électroniques

La récupération des données

Avec EBP vous pouvez coupler l'utilisation de votre outil de chiffrage avec votre logiciel de gestion. Une fois ce dernier paramétré vous pouvez lancer votre outil de chiffrage depuis EBP Automobile, effectuer votre devis et récupérer les données directement dans le document de vente du logiciel. Vous gagnez en efficacité et en rapidité !

Nos principaux partenaires

EBP propose des interfaces avec plusieurs partenaires du chiffrage automobile mais aussi plusieurs catalogues électroniques (voir la liste dans les fonctions principales au dos).

Chiffrage carrosserie

- Sidexa
- Diva (Lacour)
- Interfacio (ETA)

Devis mécaniques

- ETAI : Cromauto II, AutoPass, Xcat II, Atelio, CatTronic, Motelio pour le réseau MOTRIO, Motorcraft pour les agents Ford, Atelion pour les agents Peugeot, Gefisio pour le réseau Gef'Auto, Precisio pour le réseau Precisium, AfterMarket

Catalogue – Documentation électronique

- Laser pour Peugeot / Citroën
- Dialogys pour les agents Renault
- Autossimo pour le réseau Autodistribution
- EsiTronic pour le réseau Bosch

Les tarifs constructeurs

Vous pouvez importer la plupart des tarifs* constructeurs dans le logiciel ainsi que certains temps barémés.

* nous consulter pour connaître la liste et les conditions

NOUVEAU

La gestion des clients

Grâce à l'historique détaillé et aux alertes techniques vous pouvez suivre efficacement vos clients et les fidéliser sur les interventions les plus courantes.

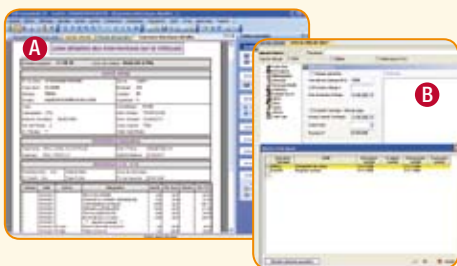

A En un clic vous pouvez accéder à une fiche complète sur les réparations antérieures d'un véhicule.

B Les alertes techniques vous permettent d'informer vos clients sur les interventions courantes à réaliser.

L'historique des réparations

Cet historique est disponible dans chaque fiche véhicule et vous permet de visualiser immédiatement l'ensemble des réparations effectuées. En cliquant sur une ligne vous accédez directement au document de vente correspondant.

Les alertes techniques

Pour chaque véhicule vous pouvez définir des alertes techniques afin de rappeler à vos clients les interventions obligatoires sur leur voiture. Vous pouvez créer autant d'alertes que vous le souhaitez : usure des pneus, changement des plaquettes de freins, vidange... Un moyen rapide de fidéliser vos clients sur des opérations courantes !

Les forfaits

La gestion des forfaits permet de définir des prestations composées de plusieurs articles (pièces et main-d'oeuvre) facturées à un prix forfaitaire. Par exemple un forfait vidange ou un forfait amortisseurs.

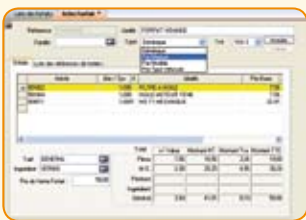

Créez différents types de forfaits dans le logiciel

Vous pouvez créer quatre sortes de forfaits pré-modélisés :

- les forfaits génériques, dont le contenu de base s'applique pour tous les véhicules.
- les forfaits par marque, permettant de définir des forfaits spécifiques à chaque marque.
- les forfaits par modèles, associés à une gamme de véhicule dans un modèle et une marque particulière.
- les forfaits par type de véhicule, associés à un type de véhicule dans un modèle et une marque précise.

Les modules d'EBP Automobile

Ouvert à d'autres applications, EBP Automobile est conçu pour s'adapter à votre activité. Que vous soyez carrossier ou réparateur automobile, que vous ayez une activité de dépannage, de vente de véhicules ou de pièces détachées... nous avons la solution de gestion qui répond à vos besoins.

Choisissez les modules* qui vous conviennent !

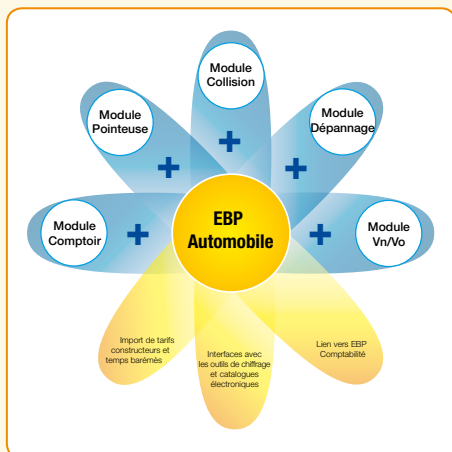

* Tous les modules sont à acquérir séparément du logiciel EBP Automobile V10

Module Collision

Conçu pour les carrossiers il permet de traiter efficacement la facturation collision : multi-chocs, prise en charge assurance, franchise, vétustés, SGC, interface avec les outils de chiffrage spécialisés carrosserie (Sidexa, Lacour...), interface avec le réseau d'Arva.

Module Dépannage

Ce module permet la gestion des interventions de dépannage et de remorquage de A à Z. Il prend également en compte la création de différents tarifs (jour / nuit / km...) et la gestion des véhicules d'interventions.

Module Vn/Vo

Spécifique à la vente de véhicules ce module permet la gestion de véhicules neufs, utilitaires ou d'occasion, la gestion du parc de vente et l'élaboration de factures spécifiques à l'activité.

Module Ventes Comptoir

Conçu pour la vente de pièces détachées et accessoires le module permet de réaliser des factures spécifiques à l'activité, de gérer le multi-ateliers et le multi-dépôts.

Module Pointeuse

Il permet de saisir les heures journalières des compagnons, en automatique avec utilisation ou non d'une douchette. Le module permet aussi de rapprocher les activités de l'atelier avec les heures facturées et d'éditer des statistiques.

Fonctions principales

Caractéristiques générales

- Menu contextuel et volet de navigation
- Aide en ligne
- Version réseau (en option)

Sécurité des dossiers

- Dossier protégé par un mot de passe
- Gestion des utilisateurs avec définition de droits
- Archivage des données et visualisation de l'archivage en temps réel

Pièces et main d'oeuvre

- Création de groupes de pièces avec possibilité de chaîner des articles
- Création de forfaits : génériques, par marque, par modèle ou par type de véhicule
- Choix du tarif main d'oeuvre (Mécanique, Tôlerie, Peinture, Forfaitaire)
- Gestion des temps barémés

Tarifs et remises

- Affectation d'une grille de remise à un client, un fournisseur ou une assurance
- 7 taux et 7 remises de main-d'oeuvre paramétrable et 4 taux et 4 remises d'ingrédient
- 6 taux de remise applicables en pied de document (pièce, peinture, ingrédient, mécanique, tôlerie, facture)

Clients

- Possibilité de soumettre ou non un client à la TVA
- Liste des véhicules associés à un client
- Historique des documents de vente

Véhicules

- Renseignements des informations de la carte grise
- Date de la dernière vidange, intervalle kilométrique entre les vidanges
- Date du contrôle technique, de la contre visite et du prochain contrôle technique
- Avertissement des véhicules dont la vidange et le contrôle technique arrivent à échéance
- Association de plusieurs clients à un même véhicule en indiquant leur fonction (conducteur, propriétaire...)
- Création illimité d'alertes techniques (par

dates, par kilométrage...)

Ateliers

- Type de facturation par atelier
- Association d'un tarif et d'un dépôt

Devis - Facturation

- Recherche multi-critères intelligente par type de document et personnalisation de la grille de recherche par des couleurs
- Création des différents documents de vente : estimation de travaux, devis de réparation, ordre de réparation, facture de réparation...
- Transfert d'un devis ou O.R. en facture sans ressaisie
- Création de facture de garantie
- Duplication des factures en avoirs
- Saisie du port et du divers TTC en pied de document
- Génération d'une échéance

Outils de chiffrage

Interfaces avec les devis mécaniques

- Cromauto II (ETAI), AutoPass (ETAI), XCat II (ETAI), Atelio (ETAI), CatTronic (ETAI), Motelio (réseau MOTRIO), Motorcraft (agents Ford), Atelion (agents Peugeot), Gefisio (réseau Gef'Auto), Precisio (réseau Precisium), AfterMarket

Interfaces avec les outils de chiffrage carrosserie

- Sidexa, Diva (Lacour), Interfacio (ETAI)

Catalogues électroniques

- Interfaces avec Laser (Peugeot / Citroën), Dialogys (Renault), Autossimo (réseau Autodistribution), EsiTronic (réseau Bosch)

Données constructeurs

- Import la plupart des tarifs constructeurs et de certains temps barémés (nous consulter pour la liste et les conditions)

Règlements

- Saisie des règlements à partir du document de vente
- Lettre de change et de prélèvement

Achats

- Approvisionnement automatique des articles
- Génération d'une commande à partir d'un O.R.
- Recherche multi-critères par fournisseur, commande, facture, date...
- Suivi des stocks (en commande et à commander)
- Réception partielle ou complète des commandes
- Regroupement des bons de réception
- Inventaires simples et rétroactifs

Statistiques

- Statistiques et évolution du CA par fiches (pièces et main d'oeuvre, clients, véhicules, ateliers, ventes, achats)

Traitements

- Gestion des écarts de règlement
- Remise en banque avec génération du fichier ETEBAC
- Agenda (RDV client, fournisseur, experts...) et alertes

Impressions

- Impression de traites, de relevés de factures, d'échéanciers, d'états comptables...
- Impression des mouvements de stock, des listes clients, véhicules, articles...

Importation - Exportation

- Import des fichiers API, Vulcain 4.5 et 4.02, IDS6 prologue (nous consulter), Vega (nous consulter), Solycar, AssLog et autres (nous consulter)
- Transfert des écritures vers EBP Comptabilité 2008 ou PRO v12

Configurations Minimales Requises

Processeur : Intel Pentium 4 - 2 GHz ou équivalent
Mémoire : 512 Mo de RAM (1 Go pour Vista)
Ecran supportant une résolution de 1024x768 (24 bits)

Système d'exploitation

Windows® 2000 SP4, XP SP2 ou Vista™
Windows® 2000, XP et Vista™ sont des logiciels Microsoft dont vous devez faire l'acquisition préalablement à l'installation du logiciel.